Załącznik Nr 1 do uchwały Nr VIII/11/10 Rady Miejskiej w Starachowicach
z dnia 25 czerwca 2010 r.

RYSUNEK MIEJSCOWEGO PLANU ZAGOSPODAROWANIA PRZESTRZENNEGO TERENU E11 - „KOLONIJKI 1" NA OBSZARZE MIASTA STARACHOWICE

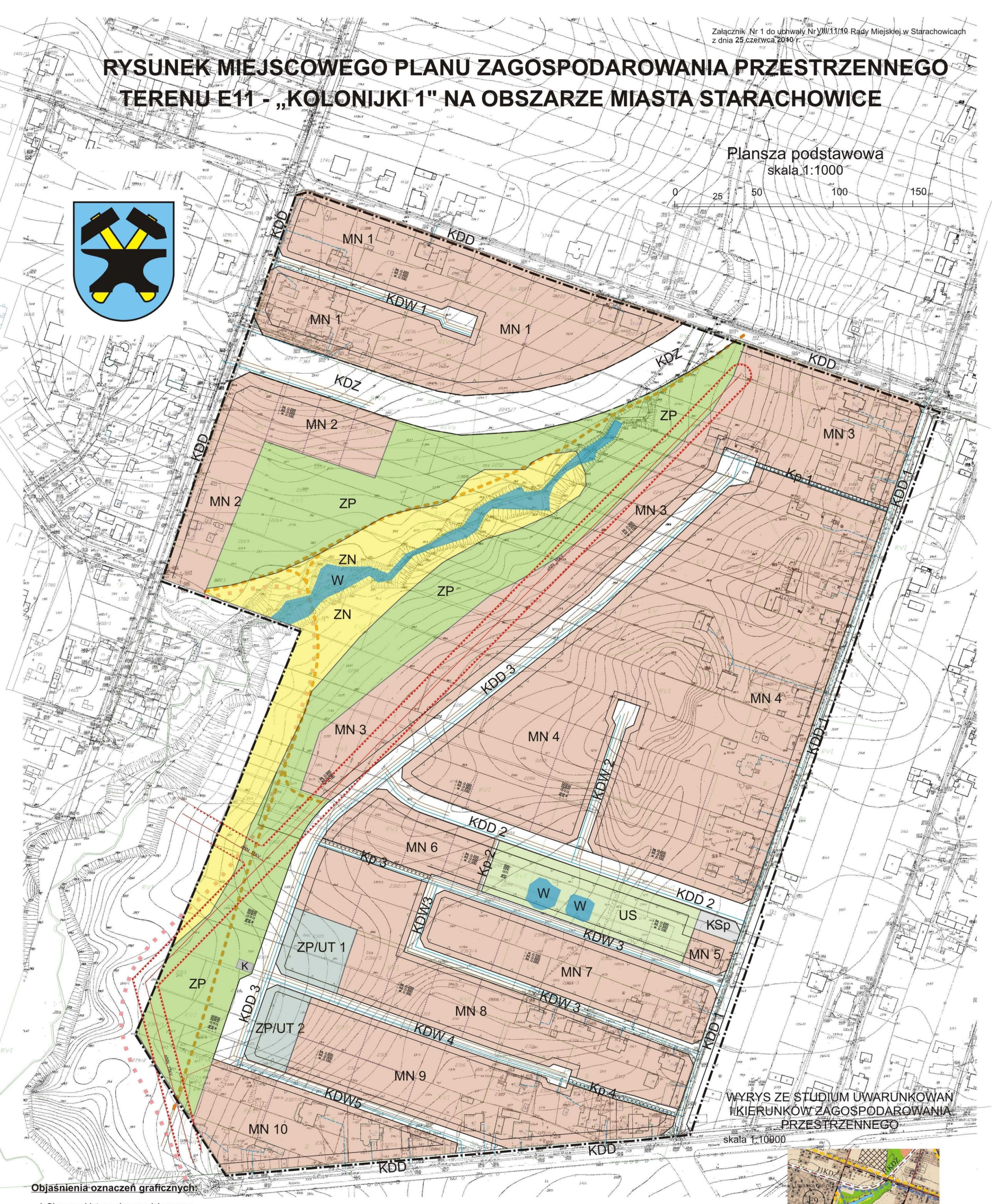

Objaśnienia oznaczeń graficznych:

I. Obszaru objętego planem miejscowym:

- Granice obszaru objętego planem miejscowym;
- Linie rozgraniczające tereny o róznym przeznaczeniu i róznych zasadach zagospodarowania, w tym linie rozgraniczające ulic i dróg;
- Nieprzekraczalna linia zabudowy;
- MN — Tereny zabudowy jednorodzinnej;
- ZP/UT — Tereny zieleni urządzonej wyodrębnione funkcjonalnie z dopuszczeniem obiektów mających z nią związek funkcjonalny;
- US — Tereny usług w zakresie sportu i rekreacji;
- ZP — Tereny zieleni urządzonej wyodrębnione funkcjonalnie;
- ZN — Tereny zieleni nieurządzonej towarzyszące bezimiennemu ciekowi wodnemu;
- KSp — Tereny obsługi komunikacji samochodowej - parking;
- KDZ — Teren drogi (ulicy) klasy zbiorczej;
- KDD — Tereny dróg i ulic klasy dojazdowej;
- KDW — Tereny dróg wewnętrznych;
- Kp — Tereny ciągów pieszych w terenach zabudowy;
- Szlak turystyczny;
- Ścieżki rowerowe poza pasami drogowymi;
- W — Wody powierzchniowe;
- Granice postulowanych podziałów
- Ks — Sieć kanalizacji sanitarnej - istniejąca;
- Ks — Sieć kanalizacji sanitarnej - projektowana;
- Kd — Sieć kanalizacji deszczowej - projektowana;
- K — Projektowana oczyszczalnia wód deszczowych;
- W — Sieć wodociągowa - istniejąca;
- W — Sieć wodociągowa - projektowana;
- e — Sieć energetyczna;
- Strefa techniczna elektroenergetycznej linii napowietrznej;
- Postulatywne średnice dla projektowanych sieci.

II. Z poza obszaru objętego planem miejscowym:

- KDD — Tereny dróg i ulic klasy dojazdowej;

Legenda:

- granice obszaru objętego planem miejscowym
- tereny zabudowy mieszkaniowej niskiej intensywności o określonej intensywności i wysokości z usługami - istniejące / rozwojowe
- tereny zieleni miejskiej - wyłączone z zabudowy
- tereny zieleni łęgowej towarzyszące ciekom wodnym - wyłączone z zabudowy
- granice otuliny SPK
- tereny wód powierzchniowych - zbiorniki istniejące
- ulice w ciągu dróg wojewódzkich - istniejące / projektowane
- ulice w ciągu dróg powiatowych - istniejące / projektowane
- główne ulice lokalne - istniejące / projektowane
- projektowane ścieżki rowerowe
- granice administracyjne miasta - granice obszaru objętego zmianą studium
- A1 / A2 — granice jednostek strukturalnych
- granice trenów, dla których opracowano plany miejscowe po 1995r.
- granice terenów, dla których gmina zamierza wykonać miejscowe plany zagospodarowania przestrzennego w tym obszary wymagające zmiany przeznaczenia gruntów leśnych na cele nieleśne

Przedsiębiorstwo Produkcyjno Handlowo Usługowe
"PROBUDIM"
25-504 Kielce, ul. Czarnowska 7 m 35

mgr inż. arch. Lucyna Zdybiowska - główny projektant
urp. urb. nr 941/89, Członek Okręgowej Izby Urbanistycznej (KT-2-221/ 02)